

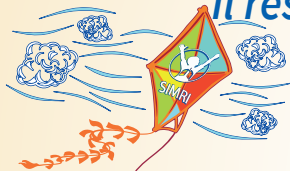

# XXVIII CONGRESSO NAZIONALE SIMRI

*Il respiro: scienza e terapia per la salute del bambino*

*Programma preliminare*



Torino, 10-12 ottobre 2024

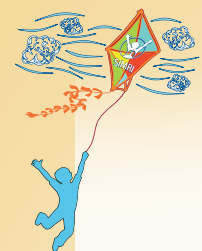

### **PRESIDENTE DEL CONGRESSO**

Stefania La Grutta, *Palermo*

### **COORDINAMENTO SCIENTIFICO**

Elisabetta Bignamini, *Torino*  
Massimo Landi, *Torino*



### **COMITATO SCIENTIFICO**

Consiglio Direttivo SIMRI

#### **Presidente**

Stefania La Grutta, *Palermo*

#### **Past-President**

Fabio Midulla, *Roma*

#### **Vice-Presidente**

Enrico Lombardi, *Firenze*

#### **Tesoriere**

Giovanni Pompeo Ciccarone, *Bari*

#### **Consiglieri**

Alessandro Amaddeo, *Trieste*

Giuliana Ferrante, *Verona*

Raffaella Nenna, *Roma*

Luana Nosetti, *Varese*

Giuseppe Fabio Parisi, *Catania*

Pierluigi Vuilleumier, *Napoli*

#### **Sito Web**

Massimo Landi, *Torino*

Giancarlo Tancredi, *Roma*

#### **Rivista Pneumologia Pediatrica**

Elisabetta Bignamini, *Torino*

Maria Elisa Di Cicco, *Pisa*

#### **Pediatric Respiratory Journal**

Mario La Rosa, *Catania*

#### **Referente Forum Junior Members**

Valentina Agnese Ferraro, *Padova*

### **SEGRETERIA SCIENTIFICA**

Annalisa Allegorico, *Napoli*

Claudia Calogero, *Firenze*

Silvia Carraro, *Padova*

Salvatore Cazzato, *Ancona*

Amelia Licari, *Pavia*

Luigi Masini, *Napoli*

Enza Montemitro, *Roma*

Maria Giovanna Paglietti, *Roma*

Oliviero Sacco, *Genova*

Nicola Ullmann, *Roma*

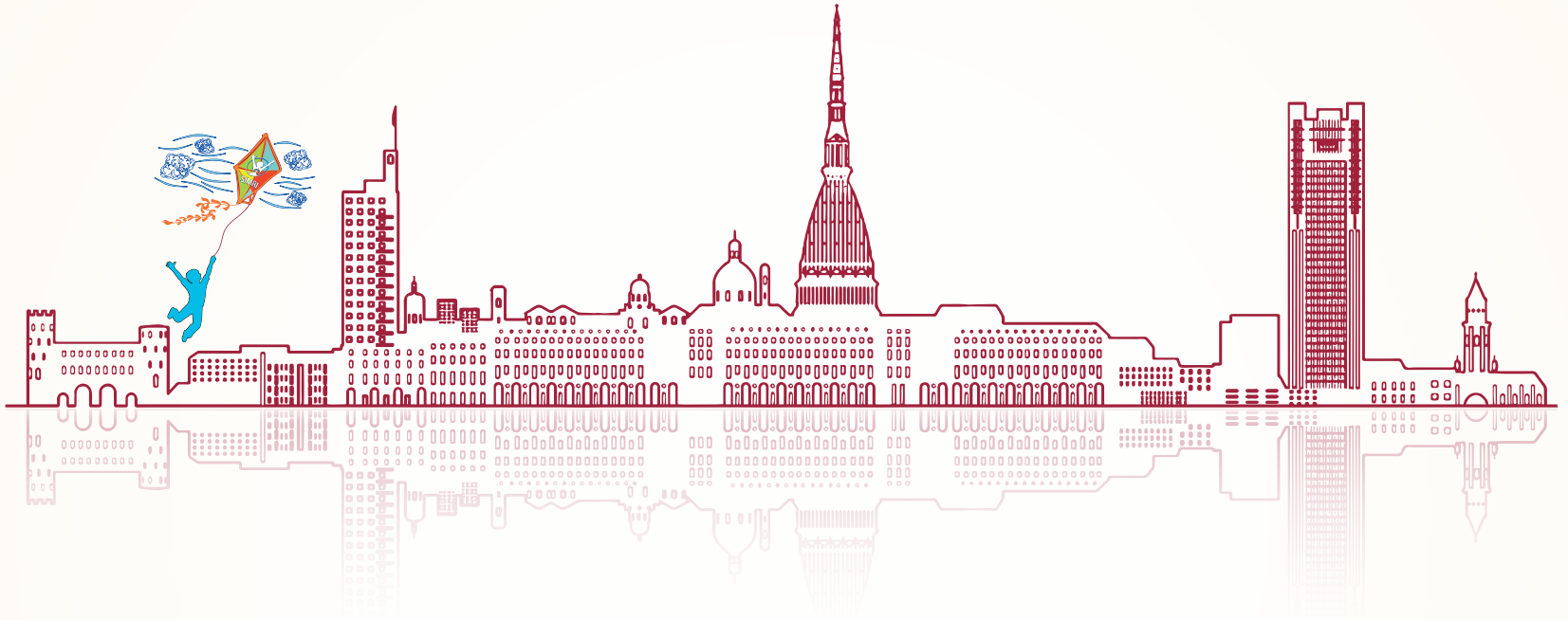
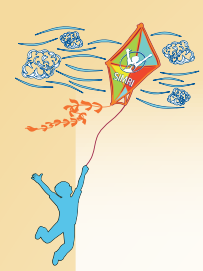



## INFO



### SEDE

Centro Congressi Lingotto - Via Nizza, 270 - 10126 Torino

### QUOTE D'ISCRIZIONE (IVA al 22% inclusa)

Soci SIMRI <sup>(1)</sup>	€ 700,00
Soci SIMRI under 40 <sup>(2)</sup>	€ 250,00
Non Soci SIMRI <sup>(3)</sup>	€ 800,00
Specializzandi/Studenti <sup>(4)</sup>	€ 160,00
Soci SIMRI Aggregati - operatori sanitari non medici <sup>(4)</sup>	€ 170,00

(1) - La quota è applicabile solo ai soci in regola con il pagamento della quota associativa a tutto il 2024.

(2) - La quota è applicabile solo ai soci al di sotto dei 40 anni di età in regola con il pagamento della quota associativa a tutto il 2024.

(4) - All'atto dell'iscrizione, bisognerà allegare il certificato di iscrizione alla scuola di specializzazione/corso di laurea o documento sostitutivo di certificazione in cui sia riportata la data di inizio del percorso di formazione e la durata legale dello stesso (non saranno accettate altre tipologie di documenti).

(1)(2)(3)(4) - Le quote indicate comprendono: la partecipazione alle sessioni scientifiche, l'attribuzione dei crediti ECM (se previsti dalla normativa vigente), l'attestato di partecipazione, il kit congressuale, i coffee break, le colazioni di lavoro dei giorni 10, 11 e 12 ottobre.

### QUOTE D'ISCRIZIONE "Pranzo con l'esperto" (IVA al 22% inclusa)

Entro il 10/10/2024

Soci SIMRI	€ 25,00
Non Soci SIMRI	€ 35,00

La partecipazione ai "Pranzo con l'esperto" è riservata esclusivamente agli iscritti al Congresso, per un numero massimo di 30 partecipanti per ciascun corso. Il pagamento e la scelta del corso di interesse potranno essere effettuati nella sezione ad hoc presente sul sito del Congresso.

Sul sito <https://simri2024.centercongressi.com/home.php> sarà possibile effettuare la registrazione al Congresso.

### PARTECIPAZIONE A SESSIONI A NUMERO CHIUSO

- MEET THE PROFESSOR (Venerdì 11 ottobre 2024 - ore 11.30 in lingua inglese)
- PRANZO CON L'ESPERTO\* (Venerdì 11 ottobre 2024 - ore 13.30 a pagamento)
- VENTILAZIONE NON INVASIVA IN PEDIATRIA: DALLA TEORIA ALLA PRATICA (Venerdì 11 ottobre 2024 - ore 17.30)

La partecipazione alle suddette sessioni è gratuita, a numero chiuso ed è su prenotazione. Per registrarsi utilizzare la sezione ad hoc presente sul sito del Congresso.

\* La partecipazione al "pranzo con l'esperto" è a numero chiuso (max 30 partecipanti), su prenotazione e a pagamento come indicato sopra.

I partecipanti iscritti al "pranzo con l'esperto", seguiranno i lavori nell'aula indicata sul programma e avranno a disposizione dei cestini per il pranzo da ritirare all'ingresso della sala.

### ATTESTATO DI PARTECIPAZIONE

Tutti i partecipanti regolarmente iscritti avranno diritto all'attestato di partecipazione.



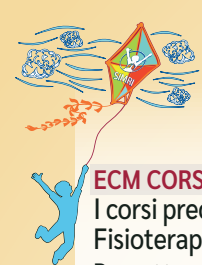

## INFO

### ECM CORSI PRECONGRESSUALI SIMRI del 10 ottobre 2024

I corsi pregressuali sono stati accreditati nel programma nazionale di Educazione Continua in Medicina (ECM) per la professione di Medico chirurgo, Fisioterapista, Infermiere e Infermiere Pediatrico.

Per ottenere l'attribuzione dei crediti ECM è necessario partecipare al 90% dei lavori scientifici e consegnare alla segreteria: la dichiarazione di partecipazione debitamente sottoscritta, il questionario di valutazione dell'apprendimento e la scheda di valutazione dell'evento formativo. Il certificato riportante i crediti ECM sarà inviato successivamente al completamento della procedura di verifica delle risposte date. Ai fini dell'attribuzione dei crediti ECM sarà rilevata la presenza dei partecipanti giornaliera in ingresso ed uscita.

*Otterranno i crediti, ai sensi della normativa vigente, coloro che avranno risposto esattamente ad almeno il 75% delle domande del questionario di valutazione dell'apprendimento.*

**Corso 1:** Facciamo il punto su asma grave e funzionalità respiratoria (726-422677 - 2 crediti ECM)

**Corso 2:** La medicina pediatrica integrata (726-422695 - 2 crediti ECM)

**Corso 3:** Il paziente con insufficienza respiratoria cronica: dall'età pediatrica all'età adulta (726-422705 - 2 crediti ECM)

**Corso 4:** Come gestire la polmonite complicata (726-422710 - 2 crediti ECM)

**Corso 5:** Viaggio nelle pneumopatie croniche: DCP, FC e Bronchiectasie NON-FC (726-422715 - 2 crediti ECM)

I crediti per il XXVIII Congresso Nazionale SIMRI e per i Corsi pregressuali saranno richiesti per le seguenti specialità: Allergologia ed Immunologia Clinica; Anestesia e Rianimazione; Cardiologia; Chirurgia Pediatrica; Continuità Assistenziale; Cure Palliative; Dermatologia e Venereologia; Ematologia; Endocrinologia; Epidemiologia; Farmacologia e Tossicologia Clinica; Gastroenterologia; Genetica Medica; Igiene degli Alimenti e della Nutrizione; Igiene, Epidemiologia e Sanità Pubblica; Laboratorio di Genetica Medica; Malattie dell'Apparato Respiratorio; Malattie Infettive; Malattie Metaboliche e Diabetologia; Medicina e Chirurgia di Accettazione e di Urgenza; Medicina Fisica e Riabilitazione; Medicina Generale (Medici di Famiglia); Medicina Interna; Medicina Termale; Medicina dello Sport; Microbiologia e Virologia; Neonatologia; Neuropsichiatria Infantile; Otorinolaringoiatria; Pediatria; Pediatria di Libera Scelta; Radiodiagnostica; Radioterapia.

### ECM CONGRESSO SIMRI

All'evento accreditato nel programma nazionale di Educazione Continua in Medicina (ECM) con il numero 726-425569 sono stati assegnati **5,1 crediti ECM** per la professione di Medico chirurgo, Fisioterapista, Infermiere e Infermiere Pediatrico. Per ottenere l'attribuzione dei crediti ECM è necessario partecipare al 90% dei lavori scientifici e consegnare alla segreteria: la dichiarazione di partecipazione debitamente sottoscritta, e la scheda di valutazione dell'evento formativo. Il certificato riportante i crediti ECM sarà inviato successivamente per email al completamento della procedura di verifica della partecipazione.

Ai fini dell'attribuzione dei crediti ECM sarà rilevata la presenza giornaliera in ingresso ed uscita in Segreteria.

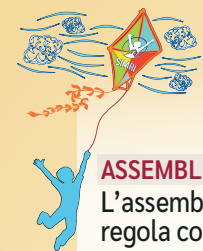

## INFO



### ASSEMBLEA DEI SOCI

L'assemblea generale dei Soci SIMRI si terrà alle ore 07.30 di venerdì 11 ottobre. Si ricorda che potranno partecipare all'Assemblea, solo i soci in regola con il pagamento della quota associativa al 2024.

### APERITIVO DI BENVENUTO

L'aperitivo di benvenuto si terrà nella sede congressuale (Foyer Area Nord) giovedì 10 ottobre dalle ore 19.40, al termine della cerimonia inaugurale. I partecipanti dovranno confermare la loro partecipazione al desk della segreteria all'atto della registrazione.

### POSTAZIONI CAFFÈ

I lavori congressuali non subiranno interruzioni. Tuttavia, i partecipanti, dalle ore 10.00 alle 12.00 dei giorni 11 e 12 ottobre e dalle ore 15.00 alle 17.00 dei giorni 10 e 11 ottobre, potranno usufruire del servizio bar nelle coffee station predisposte nelle aree congressuali.

### PRANZO

Nei giorni 10, 11 e 12 ottobre, si terranno le pause pranzo negli orari prestabiliti e negli spazi allestiti nella sede congressuale.

### E-POSTER

Nelle aree appositamente dedicate saranno posizionati i monitor per la consultazione dei poster che saranno discussi in occasione della sessione di venerdì 11 ottobre dalle ore 12.30 alle ore 13.30 secondo l'ordine riportato in programma. Al termine della sessione e-poster, 10 contributi scientifici, identificati dai moderatori come meritevoli di riconoscimento per la loro preparazione, saranno contrassegnati con una coccarda che sarà proiettata sul monitor.

Inoltre, gli abstract potranno essere visionati e scaricati collegandosi alla sezione "ad hoc" del sito <https://simri2024.centercongressi.com/home.php>

### SESSIONE POSTER ORALI

Il giorno 11 ottobre dalle ore 12.30 alle ore 13.30 saranno presentati 7 poster selezionati dal Comitato Scientifico come meritevoli di una breve presentazione orale.

### CENTRO PROIEZIONI

Sarà a disposizione dei Relatori la videoproiezione da computer. Si prega di visionare con il tecnico il corretto funzionamento del supporto magnetico consegnato, la sequenza delle diapositive ed il regolare funzionamento dei filmati. Il materiale da proiettare dovrà essere consegnato al centro slide almeno un'ora prima dell'inizio della sessione corrispondente. Si precisa che non sarà possibile proiettare le slide dal proprio PC.

La segreteria non assume responsabilità per i supporti magnetici non ritirati entro le ore 13.00 del giorno 12 ottobre 2024.

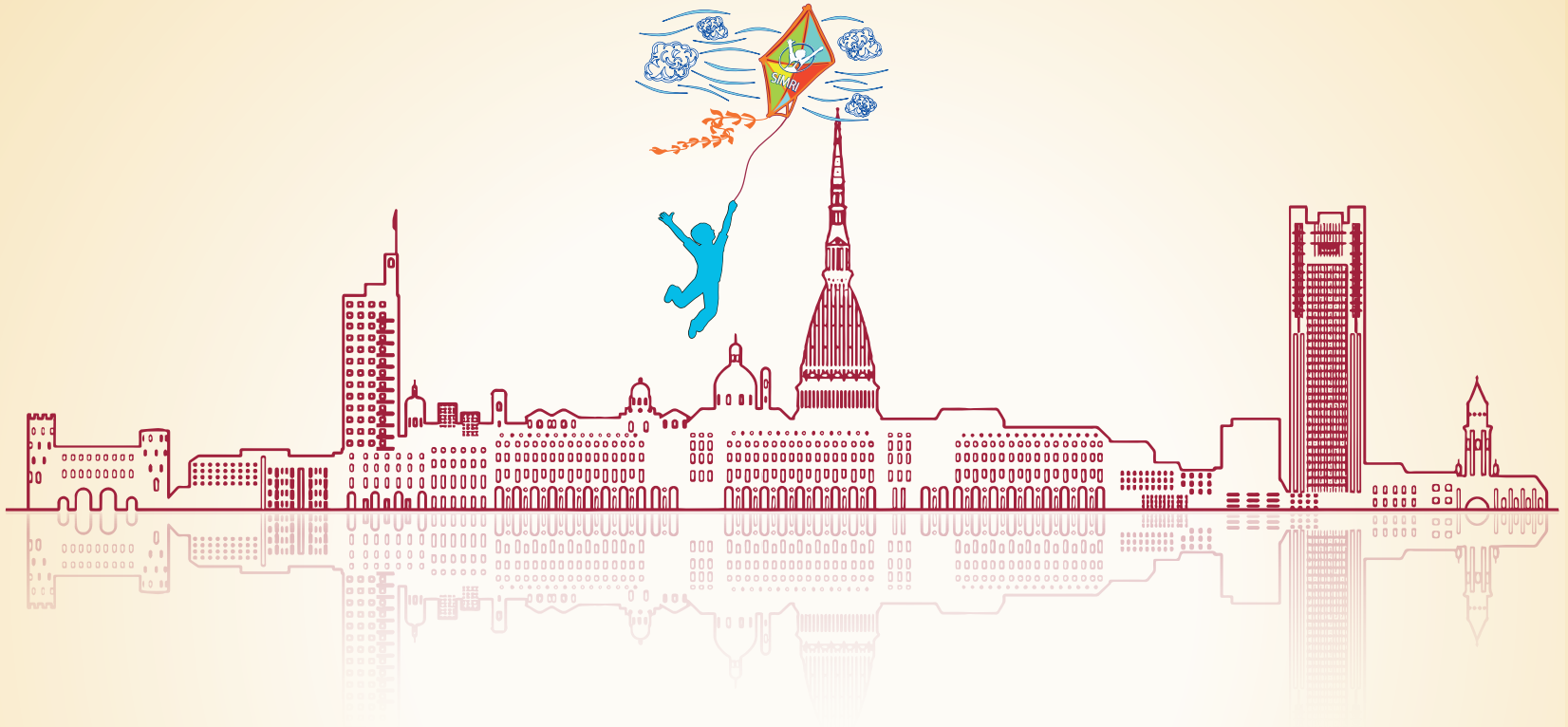
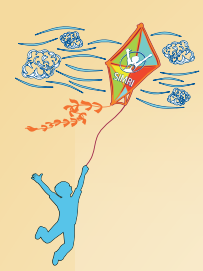

**11.00 • REGISTRAZIONE DEI PARTECIPANTI**

**11.00 - 11.30 • Sala Lisbona • Riunione degli JMS (Sessione NON ECM riservata agli Junior Member)**

**11.30 - 12.15 • Riunioni Gruppi di Studio (Sessione NON ECM riservata agli iscritti ai Gruppi di Studio)**

**Sala Parigi**

*Asma grave: database, ricerca clinica, formazione*  
*Funzionalità e riabilitazione respiratoria in età pediatrica*

**Sala Lisbona**

*Disturbi respiratori del sonno in età pediatrica: identificazione precoce, gestione multidisciplinare e transizione in età adulta*  
*Tecnologie digitali innovative per l'assistenza respiratoria pediatrica (Pediatric Digital Technologies for Respiratory Care, PeDiTCare)*

**Sala Roma**

*Insufficienza respiratoria cronica e ventilazione a lungo termine (IRC&VLT)*  
*La transizione nelle patologie respiratorie croniche dell'infanzia*

**Sala Londra**

*Malformazioni polmonari*  
*Patologie infettive respiratorie e malattie rare*

**Sala Madrid**

*Educazione e ricerca in discinesia ciliare primaria e bronchiectasie non-FC*  
*Fibrosi cistica in età pediatrica*

**12.15 - 15.00 • CORSI PRE CONGRESSUALI**

**Sala Parigi**

**Corso 1**  
*Facciamo il punto su asma grave e funzionalità respiratoria*

**Sala Lisbona**

**Corso 2**  
*La medicina pediatrica integrata*

**Sala Roma**

**Corso 3**  
*Il paziente con insufficienza respiratoria cronica: dall'età adulta pediatrica all'età adulta*

**Sala Londra**

**Corso 4**  
*Come gestire la polmonite complicata*

**Sala Madrid**

**Corso 5**  
*Viaggio nelle pneumopatie croniche: DCP, FC e bronchiectasie non-FC*

**15.30 - 17.00 • Salone dei 500**

*Nuovi orizzonti in pneumologia pediatrica*

**17.00 - 19.30 • Salone dei 500**

*Sessione Inaugurale*

19.40 Aperitivo di benvenuto



## QUADRO SINOTTICO • Venerdì, 11 ottobre 2024



**07.30 - 09.30** • Salone dei 500 • Assemblea dei Soci SIMRI

**09.30 - 11.30** • Salone dei 500  
*International Pediatric Lung Session*

**11.30 - 12.30**

**Salone dei 500**  
1 • MEET THE PROFESSOR  
*Spelunking in the paediatric airways*

**Sala Lisbona**  
2 • MEET THE PROFESSOR  
*Pre-school wheeze: update in diagnosis and management*

**Sala Madrid**  
3 • MEET THE PROFESSOR  
*Sleep disordered breathing in children*

**Sala Parigi**  
1 • PROCEDURE DIAGNOSTICHE IN PNEUMOLOGIA  
*Oscillometria*

**Sala Londra**  
2 • PROCEDURE DIAGNOSTICHE IN PNEUMOLOGIA  
*Saturimetria*

**Sala Roma**  
3 • PROCEDURE DIAGNOSTICHE IN PNEUMOLOGIA  
*Diagnostica rinocitologica*

**12.30 - 13.30** • SESSIONI POSTER

**AREA e-POSTER** Salone dei 500  
SESSIONE POSTER ORALI

**13.30 - 14.30** • PRANZO CON L'ESPERTO

**Sala Parigi**  
*Il paziente in ventilazione non invasiva: aspetti gestionali*

**Sala Lisbona**  
*La diagnostica molecolare nelle malattie respiratorie allergiche*

**Sala Roma**  
*La gestione della bronchiolite*

**Sala Londra**  
*Ecografia polmonare in pediatria*

**Sala Madrid**  
*PDTA per l'asma*

**13.30 - 14.30** • Pranzo





## QUADRO SINOTTICO • Venerdì, 11 ottobre 2024



### 14.30 - 17.30 • Salone dei 500

**LETTURA (NON ECM) • Mepolizumab:**  
*efficacia e sicurezza nella terapia dell'asma grave eosinofilo e comorbidità in età pediatrica*

**LETTURA (NON ECM) • Dupilumab:**  
*nuove evidenze nella gestione del bambino e adolescente con asma grave*

**SIMPOSIO • Prevenire RSV in tutti i neonati oggi per una migliore salute respiratoria nei bambini domani**

**LETTURA • Infezioni virali, wheezing, asma:**  
*il ruolo dei polifenoli*

**LETTURA • La medicina low dose:**  
*DELPHI project*

### 17.30 - 19.00

**Salone dei 500**  
*Infezioni respiratorie: stato dell'arte*

**Sala Parigi**  
*La pneumologia pediatrica che guarda al futuro*

**Sala Lisbona**  
**(NON ECM) • Ventilazione non invasiva in pediatria:**  
*dalla teoria alla pratica*

**Sala Londra**  
*Hot topics in pneumologia pediatrica*

**Sala Madrid**  
*Le cure palliative pediatriche (CPP): ruolo nella gestione delle patologie respiratorie pediatriche*

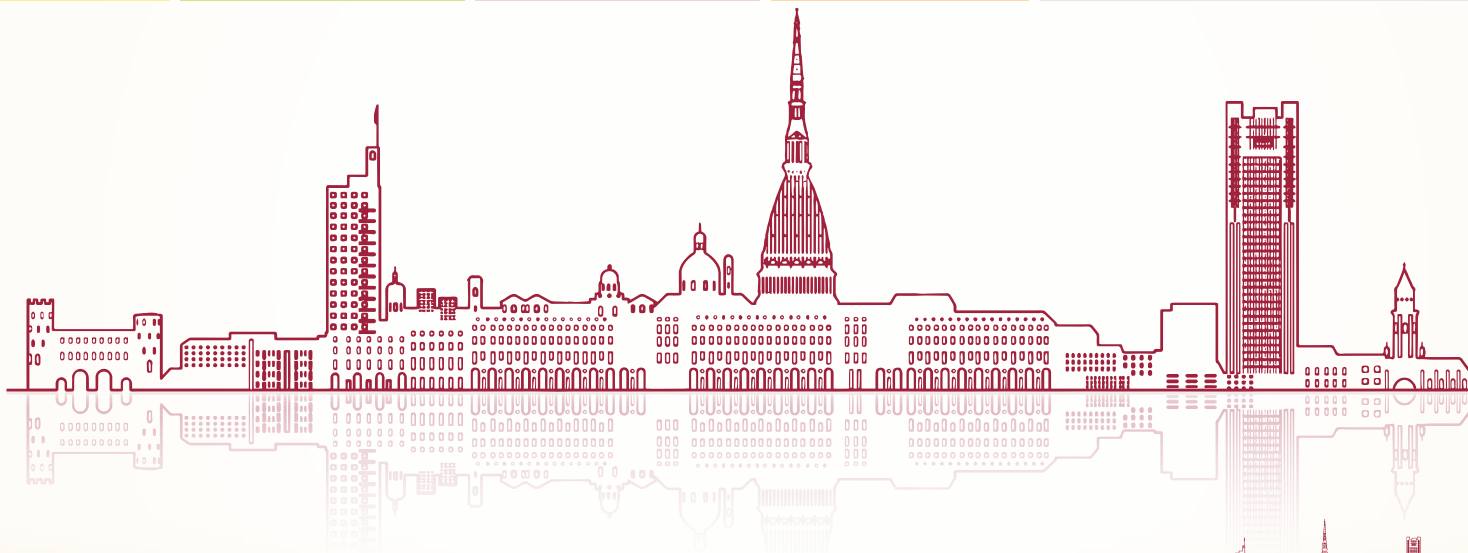





## QUADRO SINOTTICO • Sabato, 12 ottobre 2024



**08.00 - 09.00** • Salone dei 500  
*Casi clinici indimenticabili*

**09.00 - 10.30**

**Salone dei 500**  
*Emergenze respiratorie*

**Sala Parigi**  
*Malattie respiratorie e novità terapeutiche*

**Sala Londra**  
*Medicina di precisione e ricerca avanzata in pneumologia pediatrica*

**Sala Madrid**  
*Crescere con le malattie respiratorie*

**10.30 - 12.00**

**Salone dei 500**  
*Naso e polmone: organi distanti ma non diversi*

**Sala Parigi**  
*Nutraceutica e malattie respiratorie*

**Sala Londra**  
*Stili di vita, ambiente e malattie respiratorie*

**Sala Madrid**  
*Strategie terapeutiche e preventive nelle malattie respiratorie*

**12.00 - 13.30**

**Salone dei 500**  
*Asma e wheezing: diagnosi e comorbidità*

**Sala Parigi**  
*Follow up nelle malattie respiratorie croniche*

**Sala Londra**  
*Sonno e comorbidità*

**Sala Madrid**  
*Il polmone nelle patologie complesse*

**13.30** • Chiusura lavori e Pranzo

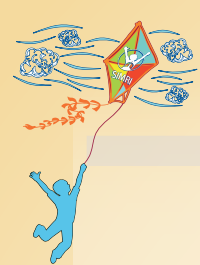

## PROGRAMMA



**11.00 • Registrazione partecipanti**

**11.00 - 11.30 • Sala Lisbona • Riunione degli JMS (Sessione NON ECM riservata agli Junior Member)**

**11.30 - 12.15 • Riunioni Gruppi di Studio (Sessione NON ECM riservata agli iscritti ai Gruppi di Studio)**

**Sala Parigi**

*Asma grave: database, ricerca clinica, formazione*  
*Funzionalità e riabilitazione respiratoria in età pediatrica*

**Sala Lisbona**

*Disturbi respiratori del sonno in età pediatrica: identificazione precoce, gestione multidisciplinare e transizione in età adulta*  
*Tecnologie digitali innovative per l'assistenza respiratoria pediatrica (Pediatric Digital Technologies for Respiratory Care, PeDiTCare)*

**Sala Roma**

*Insufficienza respiratoria cronica e ventilazione a lungo termine (IRC&VLT)*  
*La transizione nelle patologie respiratorie croniche dell'infanzia*

**Sala Londra**

*Malformazioni polmonari*  
*Patologie infettive respiratorie e malattie rare*

**Sala Madrid**

*Educazione e ricerca in discinesia ciliare primaria e bronchiectasie non-FC*  
*Fibrosi cistica in età pediatrica*

**12.15 - 15.00 • CORSI PRE CONGRESSUALI**

**Sala Parigi**

**Corso 1**  
*Facciamo il punto su asma grave e funzionalità respiratoria*  
*Moderatori: Franca Rusconi (LU), Sara Fenu (TO)*  
**12.15** Introduzione al corso  
*Silvia Carraro (PD), Claudia Calogero (FI)*  
**12.30** Farmaci biologici per l'asma grave in terapia: un update  
*Melissa Borrelli (NA)*

**Sala Lisbona**

**Corso 2**  
*La medicina pediatrica integrata*  
*Moderatori: Massimo Landi (TO), Tiziana Bonfiglio (TO)*  
**12.15** Introduzione al corso  
*Amelia Licari (PV), Luigi Masini (NA)*  
**12.30** Come riconoscere i DRS in età evolutiva  
*Melania Evangelisti (RM)*

**Sala Roma**

**Corso 3**  
*Il paziente con insufficienza respiratoria cronica: dall'età pediatrica all'età adulta*  
*Moderatori: Valeria Caldarelli (RE), Natascia Annaloro (TO)*  
**12.15** Introduzione al corso  
*Annalisa Allegorico (NA), Maria Giovanna Paglietti (RM)*  
**12.30** HFNC: quando, come e perché  
*Barbara Madini (MI)*

**Sala Londra**

**Corso 4**  
*Come gestire la polmonite complicata*  
*Moderatori: Franca Rusconi (LU), Sara Fenu (TO)*  
**12.15** Introduzione al corso  
*Salvatore Cazzato (AN), Oliviero Sacco (GE)*  
**12.30** Perché si forma, come evolve il versamento pleurico da polmonite  
*Paola Borgia (GE)*

**Sala Madrid**

**Corso 5**  
*Viaggio nelle pneumopatie croniche: DCP, FC e bronchiectasie non-FC*  
*Moderatori: Enza Montemitro (RM), Sara Maraschi (TO)*  
**12.15** Introduzione al corso  
*Enza Montemitro (RM), Mariacarola Pensabene (PA)*  
**12.30** Tosse catarrale cronica: corretto approccio di diagnosi differenziale  
*Mariacarola Pensabene (PA)*



**12.15 - 15.00 • CORSI PRE CONGRESSUALI**

**Sala Parigi**

**12.45** L'asma grave è per sempre?  
*Valentina Agnese Ferraro (PD)*

**13.00** Funzionalità respiratoria nei bambini con asma grave: I dati del database SIMRI  
*Michele Piazza (VR)*

**13.15** Resistenza delle vie aeree: dalla teoria alla clinica  
*Claudia Calogero (FI)*

**13.30** Test di provocazione bronchiale: a che punto siamo?  
*M. Ghezzi (MI)*

**13.45** Caso clinico: quando il biologico non funziona  
*Marcella Lauletta (PI)*

**14.00** Caso Clinico  
*Luigi Matera (RM)*

**14.15** Discussione

**Sala Lisbona**

**12.45** Approccio multidisciplinare nella gestione dei DRS  
*Marco Zaffanello (VR)*

**13.00** Caso clinico: relazione sonno-respiro: quando preoccuparsi?  
*Gaia Di Bella (VA)*

**13.15** Telemedicina nei pazienti con malattie respiratorie  
*Giuliana Ferrante (VR)*

**13.45** Gestione dell'asma al tempo delle app: pro e contro  
*Matteo Naso (GE)*

**14.00** Dalla teoria alla pratica: l'esperienza sul campo con i social robot  
*Velia Malizia (PA)*

**14.15** Modalità di monitoraggio del paziente in ventilazione a lungo termine  
*Alessandro Onofri (RM)*

**14.15** Discussione

**Sala Roma**

**12.45** Interfacce nella ventilazione non invasiva  
*Maria Papale (CT)*

**13.00** Weaning dalla ventilazione non invasiva in un setting acuto  
*Alessandro Amaddeo (TS)*

**13.15** Fisioterapia respiratoria in età pediatrica: quando, a chi e come  
*Beatrice Ferrari (FI)*

**13.30** Disostruzione bronchiale nella riacutizzazione respiratoria del paziente con patologia neuromuscolare  
*Matteo Masolini (FI)*

**13.45** La transizione nelle malattie polmonari complesse  
*Annalisa Allegorico (NA)*

**14.00** Caso Clinico  
*Francesca Peri (TS)*

**14.15** Discussione

**Sala Londra**

**12.45** Polmonite complicata: dal laboratorio alla terapia farmacologica  
*Gaia Martelli (AN)*

**13.00** Caso clinico: assistenza del paziente con polmonite complicata  
*Valentina Tranchino (BA)*

**13.15** Caso clinico: Il ruolo dell'ecografia nel versamento pleurico  
*Angelo Giovanni Delmonaco (TO)*

**13.30** Quando va male: gestione chirurgica del versamento poi agenti fibrinolitici in cavo?  
*Michele Torre (GE)*

**13.45** Quando e come dimettere dall'ospedale: gestione generale e follow-up  
*Vittorio Romagnoli (AN)*

**14.00** Antibiotico-terapia delle polmoniti complicate  
*Erika Silvestro (TO)*

**14.15** Discussione

**Sala Madrid**

**12.45** Corretto inquadramento microbiologico e trattamento in FC e PCD  
*Elena Spinelli (FC)*

**13.00** L'approccio ORL nella PCD/FC: le problematiche della patologia ed il loro trattamento  
*Emanuela Sitzia (RM)*

**13.15** Terapia, viaggio tra modulatori ed i loro effetti  
*Mimma Caloiero, (CZ)*

**13.30** Caso Clinico PCD  
*Alessandra Boni, (RM)*

**13.45** La terapia inalatoria  
*Manuela Goia (TO)*

**14.00** Caso Clinico Fibrosi cistica: espressione severa di malattia in età precoce. Nuove frontiere terapeutiche da cui ripartire  
*Josè Alberto D'Anna, (NA)*

**14.15** Discussione



**15.30 - 17.00 • Salone dei 500**

**Nuovi orizzonti in pneumologia pediatrica • Presidente: Stefania La Grutta (PA) • Moderatori: Fernando De Benedictis (AN), Attilio Boner (VR)**

**15.30** Asma e AI • **Amelia Licari (PV)**

**15.50** Bronchiectasie/DCP • **Laura Petrarca (RM)**

**16.10** Long COVID • **Valentina Fainardi (PR)**

**16.30** Fibrosi Cistica • **Giuseppe Fabio Parisi (CT)**

**16.50** Conclusioni

**17.00 - 19.30 • Salone dei 500**

**Sessione inaugurale**

**17.00** Benvenuto: **Stefania La Grutta (PA), Elisabetta Bignamini (TO), Massimo Landi (TO)**

**17.05** Saluti Autorità

**17.15** Introduce: **Fabio Midulla (RM)**

**Lettura:** Il futuro della pediatria: ruolo delle sub specialità pediatriche • **Annamaria Staiano (NA)**

Introduce: **Valentina Ferraro (PD)**

Premiazioni abstract

**17.40** Funzionalità delle piccole vie aeree nella fibrosi cistica: studio su 85 pazienti • **Michela Deolmi (PR)**

**17.48** Valori soglia del test di broncoreversibilità: confronto tra le standardizzazioni ATS-ERS 2005 e gli 2022 • **Andrea Perri (PA)**

**17.56** E-cigarette e salute segmentazione della consapevolezza dei rischi con latent class analysis • **Stefania Roncaglia (MI)**

**18.05** Premiazione soci onorari: **Stefania La Grutta (PA)**

**18.30** Introduce: **Elisabetta Bignamini (TO)**

Riconoscimento SIMRI a chi si è impegnato nel campo della pediatria

**18.45** Introduce: **Enrico Lombardi (FI)**

**Lettura:** La tecnologia a supporto della salute e dell'ambiente • **Guido Saracco (TO)**

**19.15** **Respiro Musicale** - Orchestra Jugend Sinfonietta • **Direttore: Barbara Sartorio**

Coro Internazionale Pequeñas Huellas e Coro PIESSEGI • **Maestro del coro: Maria Silvia Merlini**

**19.40** Aperitivo di benvenuto





## PROGRAMMA • Venerdì, 11 ottobre 2024



**07.30 - 09.30** • Salone dei 500 • Assemblea dei Soci SIMRI

**09.30 - 11.30** • Salone dei 500

### **International Pediatric Lung Session \***

*Presidenti: Enrico Lombardi (FI), Stefania La Grutta (PA), Mario La Rosa (CT)*

*Moderatori: Giorgio Piacentini (VR), Fabio Midulla (RM)*

**09.30** Lung malformations: predicting respiratory distress at birth • *Ernest Eber (Austria)*

**10.00** Air pollution and lung health • *Monika Gappa (Germania)*

**10.30** State of art of research in pediatric pulmonology • *Susanna McColley (USA)*

**11.00** Novel therapies for preschool wheeze and childhood severe asthma • *Sejal Saglani (UK)*

*\*Sessione in lingua inglese*

**11.30 - 12.30**

**Salone dei 500**

**1 • MEET THE PROFESSOR \***

Spelunking in the paediatric airways  
*Ernest Eber (Austria)*

**Sala Lisbona**

**2 • MEET THE PROFESSOR \***

Pre-school wheeze: update in diagnosis and management  
*Sejal Saglani (UK)*

**Sala Madrid**

**3 • MEET THE PROFESSOR \***

Sleep disordered breathing in children  
*Susanna McColley (USA)*

*\*Sessioni in lingua inglese e su prenotazione per max 100 partecipanti*

**Sala Parigi**

**1 • PROCEDURE DIAGNOSTICHE IN PNEUMOLOGIA**  
Oscillometria  
*Enrico Lombardi (FI)*

**Sala Londra**

**2 • PROCEDURE DIAGNOSTICHE IN PNEUMOLOGIA**  
Saturimetria  
*Laura Barrocu (TO)*

**Sala Roma**

**3 • PROCEDURE DIAGNOSTICHE IN PNEUMOLOGIA**  
Diagnostica rinocitologica  
*Massimo Landi (TO), Guglielmo Scala (NA)*



12.30 - 13.30 • SESSIONI POSTER

AREA  
e-POSTER

Salone dei 500

SESSIONE POSTER ORALI

Moderatori: *Lucetta Capra (FE), Giovanna De Castro (RM)*

- 12.30 Bambini con polmonite complicata da versamento: aumento post-pandemia di Covid-19 • *Tommaso Zini (MO)*
- 12.38 Un raro caso di enfisema polmonare congenito bilaterale • *Marina Mazzoni (SA)*
- 12.46 Utilità della oscillometria a multifrequenza nella broncorisposta al test da sforzo in pazienti pediatrici con riferiti sintomi respiratori indotti da esercizio fisico • *Mariaclaudia Caiulo (RM)*
- 12.54 Approccio terapeutico alle positività microbiologiche in una coorte di pazienti affetti da discinesia ciliare primitiva (microsurvey) *Chiara Pertoldi (PD)*
- 13.02 Analisi dell'associazione tra respiro periodico e casi di apparent life-threatening event alte (alte) / brief, resolved, unexplained event (BRUE) in pazienti pediatrici: implicazioni cliniche e potenziali rischi respiratori • *Antonio Francone (VA)*
- 13.10 Indagine nazionale nei pazienti pediatrici in ossigenoterapia domiciliare a lungo termine • *Elettra Zuliani (TS)*
- 13.18 Tecnologie digitali in medicina respiratoria pediatrica: risultati preliminari di un sondaggio SIMRI • *Giulia Roberto (PV)*

13.30 - 14.30 • PRANZO CON L'ESPERTO

Sala Parigi

Pranzo con l'esperto 1\*

Il paziente in ventilazione non invasiva: aspetti gestionali

*Irene Esposito (TO),  
Cristiana Tinari (TO),  
Anna Rita Berghelli (TO)*

Sala Lisbona

Pranzo con l'esperto 2\*

La diagnostica molecolare nelle malattie respiratorie allergiche

*Carla Mastrorilli (BA),  
Giovanni Simeone (BR)*

Sala Roma

Pranzo con l'esperto 3\*

La gestione della bronchiolite

*Elisabetta Palumeri (TO),  
Marta Cerutti (NO),  
Paola Barbierato (PD)*

Sala Londra

Pranzo con l'esperto 4\*

Ecografia polmonare in pediatria

*Alessandro Volpini (AN),  
Carolina Casini (RM)*

Sala Madrid

Pranzo con l'esperto 5\*

PDTA per l'asma

*Paolo Rosso (TO),  
Sabina Carrà (PD),  
Lucia Ronco (TO)*

\*Sessioni a numero chiuso e a pagamento per max 30 partecipanti

13.30 - 14.30 • Pranzo

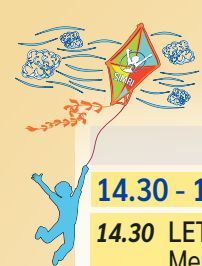

**14.30 - 17.30** • Salone dei 500

**14.30** LETTURA (NON ECM) • *Introduce: Giuliana Ferrante (VR)*

Mepolizumab: efficacia e sicurezza nella terapia dell'asma grave eosinofilo e comorbidità in età pediatrica • **Renato Cutrera (RM)**

**15.00** LETTURA (NON ECM) • *Introduce: Renato Cutrera (RM)*

Dupilumab: nuove evidenze nella gestione del bambino e adolescente con asma grave • **Giorgio Piacentini (VR)**

SIMPOSIO • Prevenire RSV in tutti i neonati oggi per una migliore salute respiratoria nei bambini domani

**15.30** Esperienze internazionali nella prevenzione pediatrica universale dell'RSV • **Laura Castells Vilella (Spagna)**

**15.45** Tavola rotonda: Perché i bambini potranno avere una migliore salute respiratoria se faremo prevenzione di RSV nel loro primo anno di vita  
**Fabio Midulla (RM), Pierluigi Vuilleumier (NA)**

**16.30** LETTURA • Infezioni virali, wheezing, asma: il ruolo dei polifenoli • **Stefania La Grutta (PA)**

**17.00** LETTURA • La medicina low dose: DELPHI project

Board Scientifico (**Massimo Agosti, Sergio Bernasconi, Gianni Bona, Salvatore Leonardi, Gian Luigi Marseglia**)

Presentazione dati del DELPHI Project • **Salvatore Leonardi (CT)**





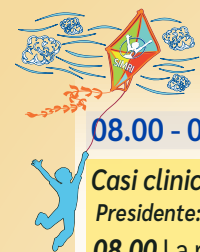

## PROGRAMMA • Sabato, 12 ottobre 2024



**08.00 - 09.00** • Salone dei 500

### Casi clinici indimenticabili

Presidente: **Mario Barreto (RM)** • Moderatori: **Ermanno Baldo (RO)**, **Vittorio Romagnoli (AN)**

**08.00** La relaxatio diaframmatica come singolare causa di tosse cronica: un case report • **Fabio Erika (ME)**

**08.15** Un caso di Sindrome di Swyer-James-MacLeod in età pediatrica trattato con successo con boli di metilprednisolone • **Alberto Terminiello (FI)**

**08.30** Sindrome pneumo-renale, un insidioso caso di vasculite • **Monica Tosto (CT)**

**08.45** Asma grave non controllato con terapia biologica: il ruolo della sensibilizzazione fungina • **Giulia Canali (MI)**

**09.00 - 10.30**

### Salone dei 500

#### Emergenze respiratorie

Presidente: **Stefania Zampogna (CZ)**

Moderatori: **Laura Barrocu (TO)**,  
**Greta Di Mattia (RM)**

**09.00** L'ostruzione acuta delle alte vie aeree  
**Antonio Niccoli (FR)**

**09.20** La gestione del bambino con wheezing dal territorio al pronto soccorso  
**Giuseppe Marchese (BS)**

**09.40** L'insufficienza respiratoria acuta in pronto soccorso  
**Claudia Bondone (TO)**

**10.00** La rianimazione cardio polmonare in pronto soccorso  
**Irene Tardivo (TO)**

**10.20** Discussione

### Sala Parigi

#### Malattie respiratorie e novità terapeutiche

Presidente:

**Michele Miraglia Del Giudice (NA)**

Moderatori: **Luisa Brussino (TO)**,  
**Salvatore Tripodi (RM)**

**09.00** Le Infezioni respiratorie ricorrenti  
**Maria Angela Tosca (GE)**

**09.20** L'aderenza terapeutica nell'asma: ruolo delle tecnologie digitali  
**Raffaella Nenna (RM)**

**09.40** GINA 2024: le novità terapeutiche nell'adolescente  
**Vincenzo Ragazzo (PI)**

**10.00** Il super responder ai biologici  
**Gianluigi Marseglia (PV)**

**10.20** Discussione

### Sala Londra

#### Medicina di precisione e ricerca avanzata in pneumologia pediatrica

Presidente: **Marzia Duse (RM)**

Moderatori: **Domenico Minasi (RC)**,  
**Giulia Cammi (TO)**

**09.00** Novità per la prevenzione della displasia broncopulmonare  
**Eugenio Baraldi (PD)**

**09.20** Fibrosi cistica: le nuove terapie  
**Ugo Pradal (RO)**

**09.40** Asma: le scienze omiche  
**Silvia Carraro (PD)**

**10.00** SMA: i nuovi paradigmi terapeutici  
**Federica Ricci (TO)**

**10.20** Discussione

### Sala Madrid

#### Crescere con le malattie respiratorie

Presidente: **Renato Cutrera (RM)**

Moderatori: **Stefania La Grutta (PA)**,  
**Fabio Massimo Ricciardolo (TO)**

**09.00** Il percorso di salute respiratoria lungo tutto l'arco della vita  
**Enrico Lombardi (FI)**

**09.20** La transizione: cosa deve fare il Pediatra Pneumologo  
**Pierluigi Vuilleumier (NA)**

**09.40** La transizione in pneumologia  
**Paola Faverio (MI)**

**10.00** Traiettorie e fenotipi di asma dall'infanzia all'età adulta  
**Giuseppe Guida (TO)**

**10.20** Discussione



10.30 - 12.00

**Salone dei 500**

**Naso e polmone: organi diastanti ma non diversi**

Presidente:

**Giancarlo De Vincentiis (RM)**

Moderatori: **Giuseppe Pingitore (RM),**

**Luciana Indinnimeo (RM)**

**10.30** Il naso e il polmone: una sola infiammazione?

**Cristiana Indolfi (NA)**

**10.50** La rinite allergica

**Carlo Caffarelli (PR)**

**11.10** I biomarcatori

**Stefania Zanconato (PD)**

**11.30** La poliposi nasale in pediatria: è così rara?

**Federica Peradotto (TO)**

**11.50** Discussione

**Sala Parigi**

**Nutraceutica e malattie respiratorie**

Presidente: **Francesco Macrì (RM)**

Moderatori: **Alberto Martelli (MI),**

**Mauro Calvani (RM)**

**10.30** Nutraceutica e le malattie respiratorie

**Salvatore Leonardi (CT)**

**10.50** Malattie polmonari e microbiota

**Roberto Berni Canani (NA)**

**11.10** Probiotici e gli immunomodulanti

**Fabio Decimo (NA)**

**11.30** Nutrizione, allattamento, vitamina D

**Diego Peroni (PI)**

**11.50** Discussione

**Sala Londra**

**Stili di vita, ambiente e malattie respiratorie**

Presidente: **Giovanni Viegi (PA)**

Moderatori: **Giancarlo Tancredi (RM),**

**Sara Ceccarelli (TR)**

**10.30** E-cigarette: un pericolo sin dall'adolescenza

**Maria Elisa Di Cicco (PI)**

**10.50** Come gestire le emergenze aritmiche

**Corrado Di Mambro (RM)**

**11.10** Inquinamento e cambiamenti climatici

**Carla Ancona (RM)**

**11.30** Antiossidanti e malattie respiratorie

**Carlo Capristo (NA)**

**11.50** Discussione

**Sala Madrid**

**Strategie terapeutiche e preventive nelle malattie respiratorie**

Presidente: **Giovanni Ciccarone (BA)**

Moderatori: **Roberto Bernardini (FI),**

**Marina Attanasi (CH)**

**10.30** La gravidanza: un'opportunità per le vaccinazioni del neonato

**Sara Manti (ME)**

**10.50** Rinosinusite cronica: quali terapie

**Anna Maria Zicari (RM)**

**11.10** Asma grave: le terapie biologiche

**Grazia Fenu (FI)**

**11.30** Allergopatie respiratorie: immunoterapia specifica

**Sabrina Di Pillo (CH)**

**11.50** Discussione





**12.00 - 13.30**

**Salone dei 500**

**Asma e wheezing: diagnosi e comorbidità**

**Presidente: Giampaolo Ricci (BO)**  
**Moderatori: Michele Arigliani (UD), Deborah Snijders (TV)**

**12.00** Respiro sibilante in età pre-scolare  
**Iolanda Chinellato (TA)**

**12.20** Storia naturale del bambino asmatico  
**Enrica Mancino (RM)**

**12.40** Gestione dell'asma nel bambino in età scolare  
**Francesca Santamaria (NA)**

**13.00** Non tutto quello che fischia è asma  
**Laura Tenero (VR)**

**13.20** Discussione

**Sala Parigi**

**Follow up nelle malattie respiratorie croniche**

**Presidente: Massimo Pifferi (PI)**  
**Moderatori: Antonella Frassanito (RM), Elvira Rizza (TO)**

**12.00** Tosse cronica  
**Ahmad Kantar (BG)**

**12.20** Malacia delle vie aeree  
**Pietro Salvati (GE)**

**12.40** Insufficienza respiratoria cronica  
**Maria Giovanna Paglietti (RM)**

**13.00** Interstiziopatie polmonari  
**Carlo De Pieri (TV)**

**13.20** Discussione

**Sala Londra**

**Sonno e comorbidità**

**Presidente: Maria Pia Villa (RM)**  
**Moderatori: Luigia Maria Brunetti (BA), Luigi Masini (NA)**

**12.00** Come riconoscere e trattare i disturbi del sonno  
**Luana Nosetti (VA)**

**12.20** Ipertrofia adenotonsillare  
**Paolo Tavormina (TO)**

**12.40** OSAS  
**Martino Pavone (RM)**

**13.00** Disturbi del comportamento  
**Roberta Vittorini (TO)**

**13.20** Discussione

**Sala Madrid**

**Il polmone nelle patologie complesse**

**Presidente: Giovanni Rossi (GE)**  
**Moderatori: Paolo Del Greco (FI), Andrea Farolfi (MI)**

**12.00** Malformazioni broncopolmonari complesse  
**Oliviero Sacco (GE)**

**12.20** Interessamento polmonare iatrogeno post oncologico  
**Cinzia Ferrero (TO)**

**12.40** Diagnosi Differenziale delle malattie metaboliche ad interessamento polmonare  
**Marco Spada (TO)**

**13.00** Malattie rare del polmone  
**Maria Francesca Patria (MI)**

**13.20** Discussione

**13.30 • Chiusura lavori e Pranzo**



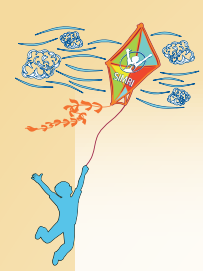

*Patrocini richiesti:*



**UNIVERSITÀ  
DI TORINO**

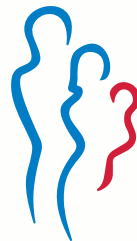

Società  
Italiana di  
**Pediatria**

**A I P O**  
ASSOCIAZIONE  
ITALIANA  
PNEUMOLOGI  
OSPEDALIERI



**I T S**  
ITALIAN  
THORACIC  
SOCIETY



# XXVIII CONGRESSO NAZIONALE SIMRI

*Il respiro: scienza e terapia per la salute del bambino*

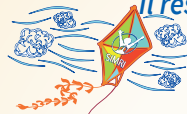

Torino, 10-12 ottobre 2024



<https://simri2024.centercongressi.com>



Centro Congressi Lingotto • Via Nizza 270 - Torino

**center**  
Albo Naz. AGENAS n.726  
comunicazione  
e congressi

Segreteria organizzativa e Provider ECM



Via G. Quagliariello, 27 • 80131 Napoli • ☎ 081.19578490  
[info@centercongressi.com](mailto:info@centercongressi.com) • [www.centercongressi.com](http://www.centercongressi.com)